

1 Térreo - Planta Baixa
1 : 50

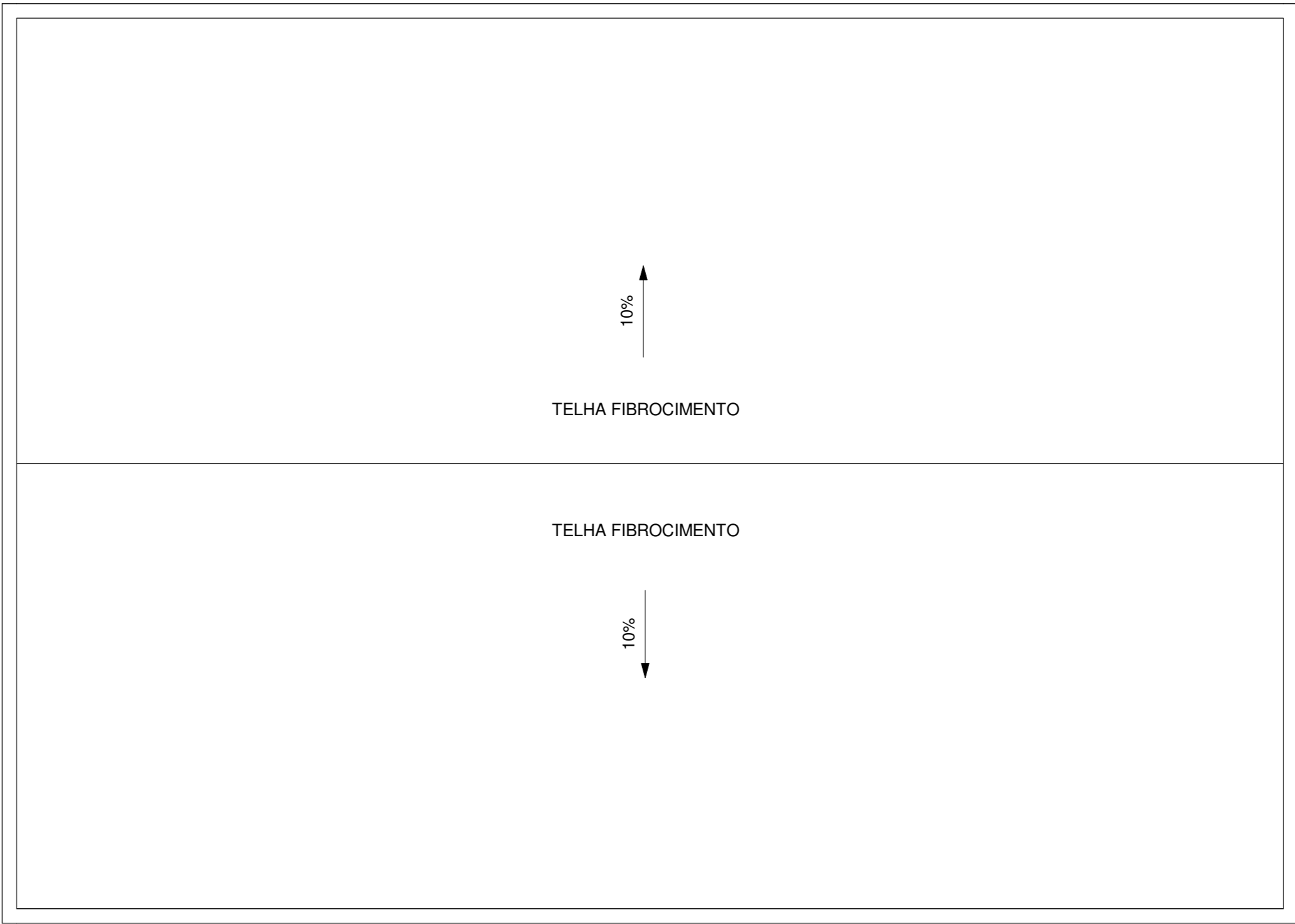

2 Cobertura
1 : 50

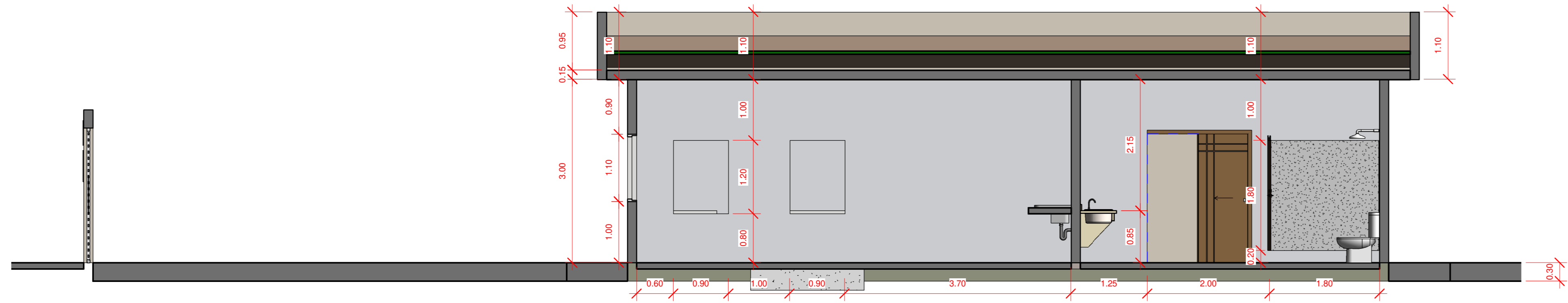

3 Corte AA
1 : 50

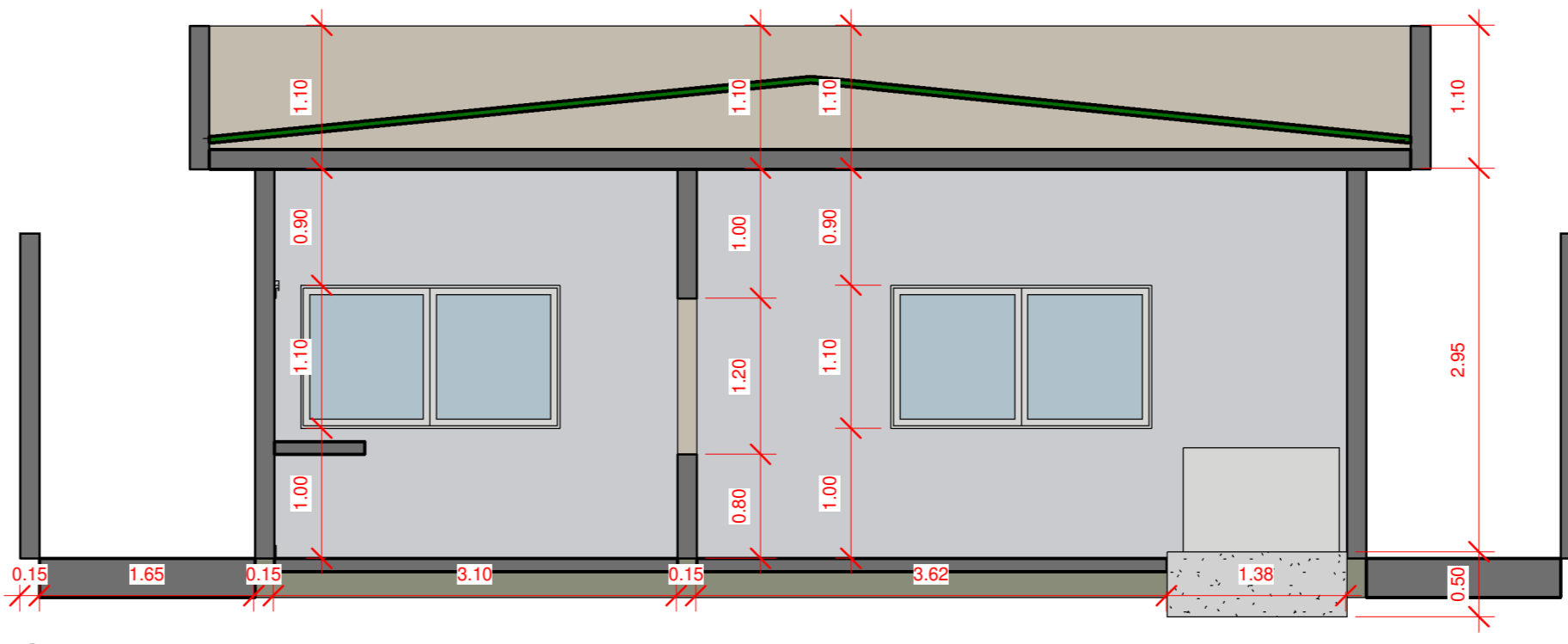

4 Corte BB
1 : 50

Tabela de porta			
Marca	Comentários	Altura	Largura
P1	Alumínio e vidro/Abriu	2.10	2.00
P3	Veneziana/abriu	2.15	0.80
P4	Portão de ferro/abriu	2.20	1.00
P5	Portão de ferro/correu	2.20	3.00
P6	Veneziana/abriu	1.80	0.80
P7	Veneziana/abriu	1.80	0.80
P8	Veneziana/abriu	1.80	0.80
P9	Alumínio e vidro/Abriu	2.10	2.00
P10	Veneziana/correu	2.10	0.80

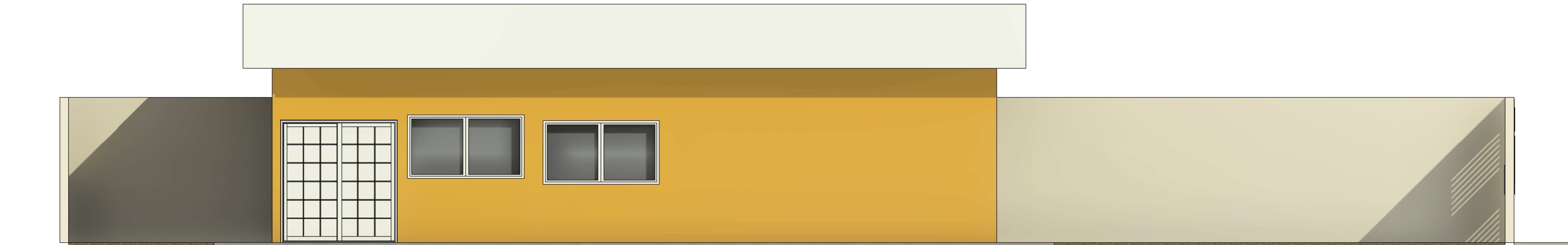

5 Fachada Lateral Esquerda
1 : 50

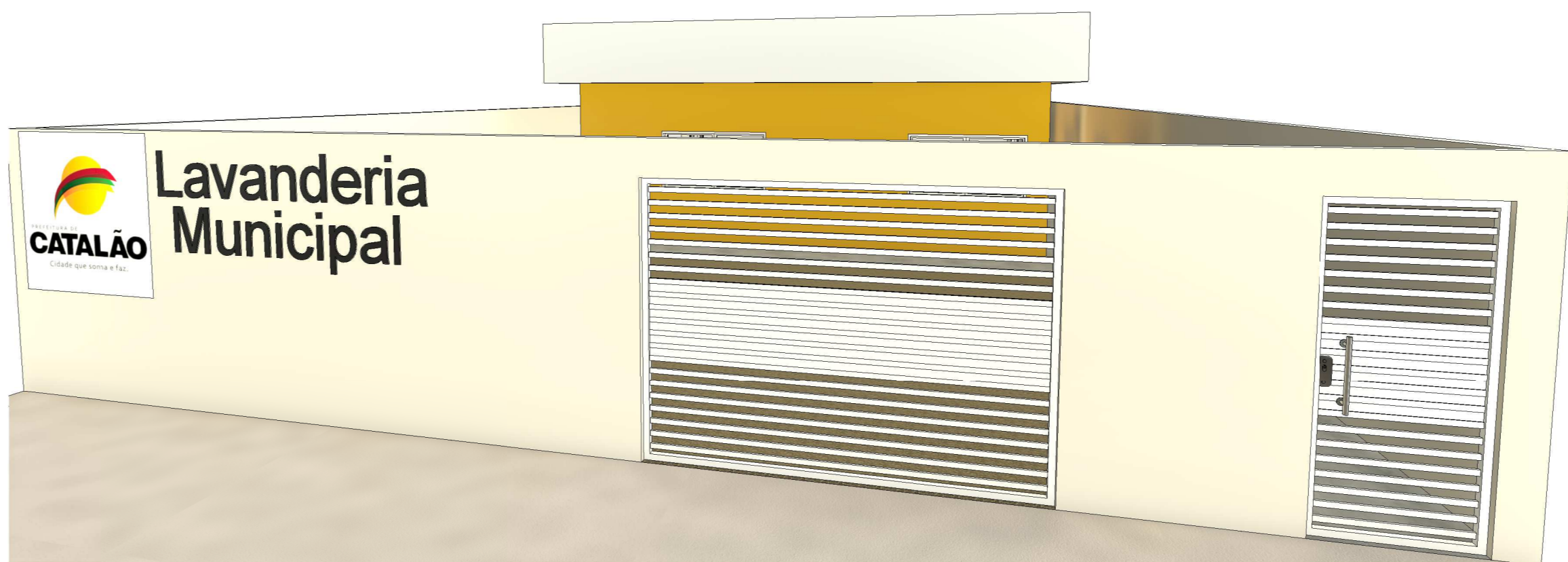

7 Perspectiva

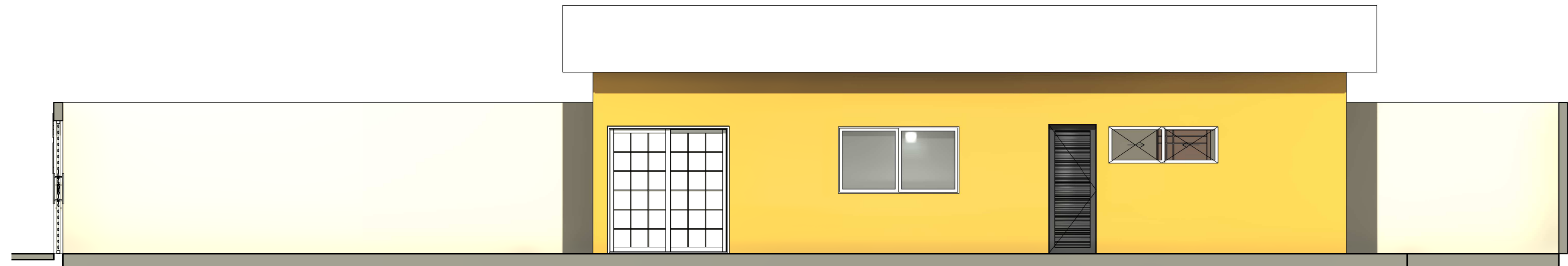

6 Fachada Lateral Direita
1 : 50



8 Perspectiva lateral

CARIMBO DE APROVAÇÕES			
IDENTIFICAÇÃO DO ESCRITÓRIO / CONSTRUTORA			
 Cidade que sonha e faz.			
TIPO DE USO			
LAVANDERIA MUNICIPAL			
ENDEREÇO DA OBRA			
Rua Israel de Almeida			
PROPRIETÁRIO			
PREFEITURA MUNICIPAL DE CATALÃO			
AUTOR DO PROJETO			
ENGR. LEONARDO MARTINS DE CASTRO TEIXEIRA CREA nº 7455-D-GO			
RESPONSÁVEL TÉCNICO			
ENGR. LEONARDO MARTINS DE CASTRO TEIXEIRA CREA nº 7455-D-GO			
ÁREAS			
Térreo: 300,00 m²			
Área construída: 106,44 m²			
Taxa de ocupação: 35,48 %			
Taxa de permeabilidade: 35,71 %			
ARQUITETURA			
PLANTA BAIXA			
PLANTA DE COBERTURA			
CORTES			
FACHADAS			
01 / 01			
ESCALA			
INDICADAS			
DATA			
27/07/2020			
DESENHO			
Stéphanie			
REVISÃO			